



# TDMグループ無料送迎のご案内

当グループでは下記駅等への無料送迎車両を運行しております。

時刻表等詳細は次ページからの案内をご覧ください、皆様の通院負担軽減のため、ぜひご利用下さい。

尚、透析患者様の無料送迎サービスとは別車両となります。  
透析患者様の無料送迎につきましては、所沢腎クリニック「相談室」にご相談下さい。

## [ 発 着 所 ]

東所沢駅・所沢駅（東口）・こぶし町（2ヶ所）

清瀬駅（北口）・秋津駅（北口）・新秋津駅

オートバックス東所沢店様・山田うどん本店様



TDMグループ

# 無料送迎車発着所のご案内



※所沢第一病院の発着は本館入口になります。

## [ オートバックス東所沢店 様 ]



### 【発車時間】

8:55 / 10:25 / 11:30  
14:00 / 15:30 / 16:55



## [ 山田うどん本店 様 ]



### 【発車時間】

9:00 / 10:30 / 11:35  
14:05 / 15:35 / 17:00



## [ 東所沢駅 ]



### 【発車時間】

8:40 / 10:10  
11:15 / 13:45  
15:15 / 16:40



## [ 所沢駅東口 ]



### 【発車時間】

9:20 / 10:50  
11:55 / 14:25  
15:55 / 17:20



## [ 秋津駅北口 ]



### 【発車時間】

8:55 / 10:15  
11:35 / 13:55  
15:15 / 16:55





TDMグループ

# 無料送迎車発着所のご案内

当グループでは、**こぶし町**への送迎車両運行を行っております。  
路線の拡大に伴い時刻表を改定いたしますので予めご容赦下さい。  
発着時刻など、ご不明な点がございましたら当院窓口までお問合せ下さい。

〔こぶし町【東】乗り場〕自治会館前

〔こぶし町【西】乗り場〕マルイ美容室様付近

【発車時間】 9:45 / 12:20 / 14:50 / 17:45

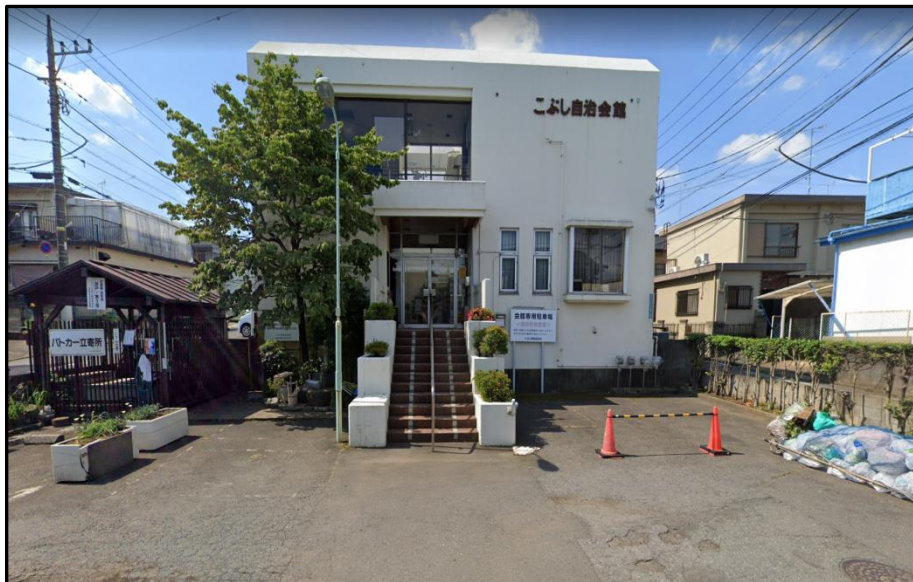





TDMグループ

# 無料送迎車発着所のご案内

当グループでは、**新秋津駅**への送迎車両運行を行っております。  
路線の拡大に伴い時刻表を改定いたしますので予めご容赦下さい。  
発着時刻など、ご不明な点がございましたら当院窓口までお問合せ下さい。

【新秋津駅】【発車時間】 8:45 / 10:05 / 11:25 / 13:45 / 15:05 / 16:45

※ 乗降場所：改札を出ていただいた、黄色枠内辺り。





TDMグループ

# 無料送迎車発着所のご案内

当グループでは、清瀬駅北口ロータリーへの送迎車両運行を行っております。  
路線の拡大に伴い時刻表を改定いたしますので予めご容赦下さい。  
発着時刻など、ご不明な点がございましたら当院窓口までお問合せ下さい。

【清瀬駅北口】 【発車時間】 9:30 / 10:50 / 12:10 / 14:30 / 15:50 / 17:30

※ 乗降場所：北口改札を出ていただき、右手に進んだ先、りそな銀行様の前。





# TDMグループ・無料送迎車 時刻表

## 東所沢駅・所沢駅東口・こぶし町 方面

令和8年1月22日時点

【午 前 便】

病院発	東所沢駅	オートバックス様	山田うどん様	所沢駅 (東 口)	こぶし町 (自治会館前・ マルイ美容室付近)	病院着
8:30	8:40	-	-	-	-	8:50
8:50	-	8:55	9:00	9:20	-	9:35
9:35	-	-	-	-	9:45	10:00
10:00	10:10	-	-	-	-	10:20
10:20	-	10:25	10:30	10:50	-	11:05
11:05	11:15	-	-	-	-	11:25
11:25	-	11:30	11:35	11:55	-	12:10
12:10	-	-	-	-	12:20	12:35

【午 後 便】

**赤枠**は、土曜日運休となります。(第3土曜日を除く)

病院発	東所沢駅	オートバックス様	山田うどん様	所沢駅 (東 口)	こぶし町 (自治会館前・ マルイ美容室付近)	病院着
13:35	13:45	-	-	-	-	13:55
13:55	-	14:00	14:05	14:25	-	14:40
14:40	-	-	-	-	14:50	15:05
15:05	15:15	-	-	-	-	15:25
15:25	-	15:30	15:35	15:55	-	16:10
16:30	16:40	-	-	-	-	16:50
16:50	-	16:55	17:00	17:20	-	17:35
17:35	-	-	-	-	17:45	18:00



# TDMグループ・無料送迎車 時刻表

【午 前 便】

## 新秋津駅・秋津駅北口・清瀬駅北口 方面

令和8年1月22日時点

病院発	新秋津駅 口一タリー	秋津駅 (北 口)	清瀬駅 (北 口)	病院着
8:30	8:45	8:55	-	9:10
9:10	-	-	9:30	9:50
9:50	10:05	10:15	-	10:30
10:30	-	-	10:50	11:10
11:10	11:25	11:35	-	11:50
11:50	-	-	12:10	12:30

【午 後 便】

青枠は、土曜日運休となります。（第3土曜日を除く）

病院発	新秋津駅 口一タリー	秋津駅 (北 口)	清瀬駅 (北 口)	病院着
13:30	13:45	13:55	-	14:10
14:10	-	-	14:30	14:50
14:50	15:05	15:15	-	15:30
15:30	-	-	15:50	16:10
16:30	16:45	16:55	-	17:10
17:10	-	-	17:30	17:50





TDMグループ

# 無料送迎車両のご案内

R8.1月現在、送迎はこちらの2台で行っております。  
行き先がわからない時は遠慮なくドライバーにお声がけください

## ◆ 1号車(所沢駅方面・こぶし町)

[ 車両 : トヨタ : ノア ]



## ◆ 2号車(清瀬駅・秋津駅・新秋津駅)

[ 車両 : ホンダ : ステップワゴン ]

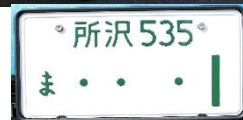

### ご利用につきましては下記の事項にご注意下さい。

- 土曜日(第三週を除く)は各コース4便までの運行となります。
- 日曜及び祝日は運行しておりません。
- 定刻になりましたら出発いたします。
- ※ 診療による遅れの場合にもお待ち出来ません。
- 交通状況により到着時間、出発時間に遅れが出る場合がございます。
- 所沢第一病院及び所沢腎クリニックのご利用以外でのご乗車はお断りさせていただきます。
- 途中乗車や途中下車はお断りさせていただきます。
- 車椅子でのご乗車はできません。
- 車両の定員を超えてのご乗車は出来ません。
- 車内でのご飲食及び携帯電話での通話はご遠慮ください。

### お問合せ先

- 所沢第一病院  
04-2944-5800(代)  
管理課 西山
- 所沢腎クリニック  
04-2945-6600(代)  
管理課 宮野